ZERO CHALLENGE MIYAGI　みやぎ交通死亡事故0（ゼロ）キャンペーン　大切な人を失いたくない。交通死亡事故ゼロへ！　特集●ゼロチャレンジ Vol.8

このステッカーを見かけたら、やさしい運転で、交通死亡事故ゼロへ！

6月1日より「自転車運転者講習制度」がスタートしました。

自転車も、ルールとマナーを守って安全運転！

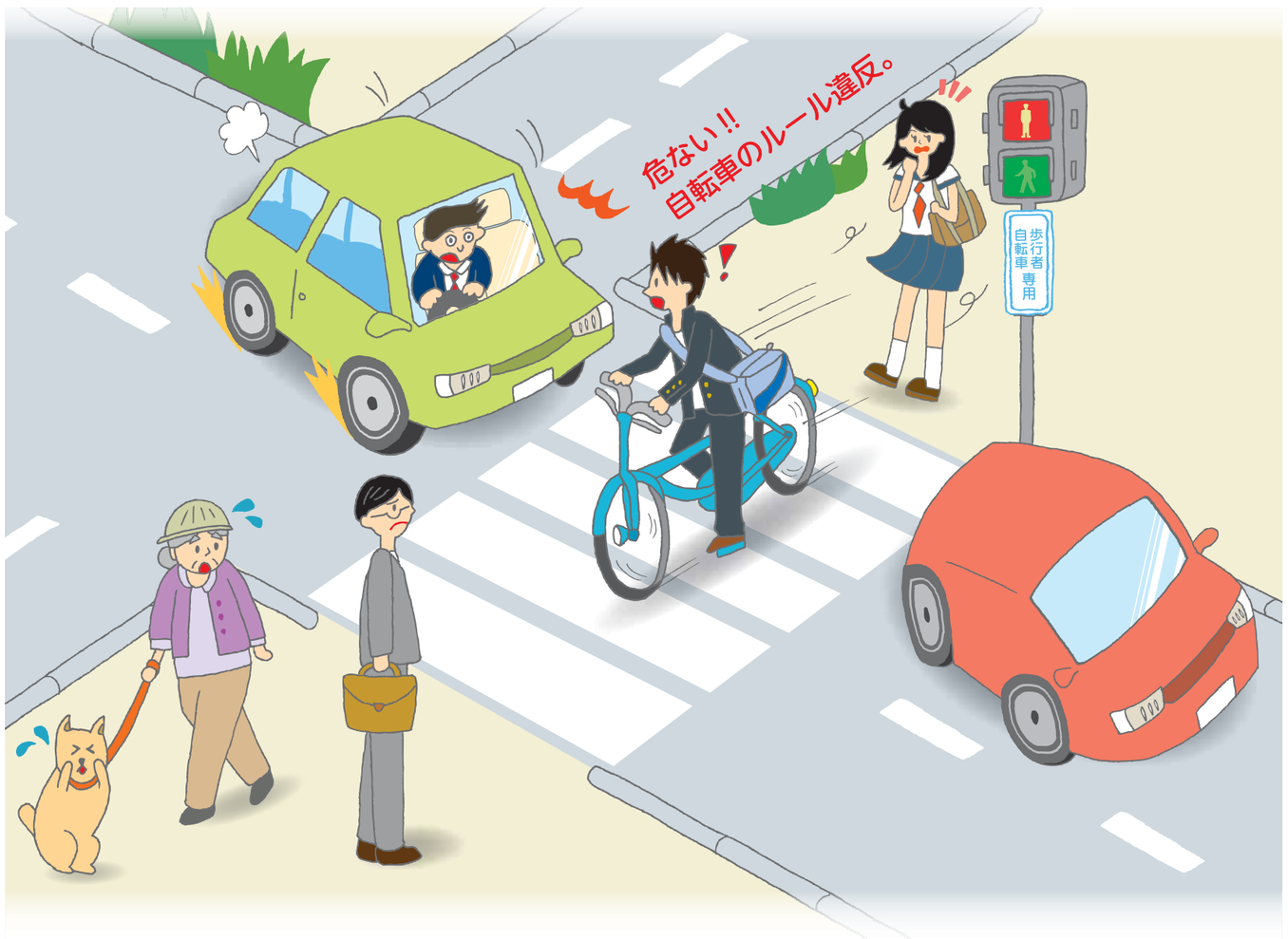

通学や通勤をはじめ、多くの人が利用する自転車。宮城県では、自転車が関係する交通事故は年々減少しているものの、昨年に比較すると増加しています。これは自転車利用者の交通マナーの低下が一因と考えられますが、今後は健康志向や環境問題の関心の高まりによる利用者の増加と、それに伴う事故の増加も懸念されています。

また、6月1日に改正道路交通法が施行され、自転車運転者講習制度がスタートしました。自転車運転中に危険なルール違反を繰り返すと、講習を受講しなければなりません。「自転車も車両の一つ」という認識のもと、利用者は自転車の交通ルールをきちんと理解し、マナーを守ることで自転車の交通事故防止に取り組んでいきましょう。

＼増えています！自転車事故／

県内の自転車交通事故発生状況

（平成27年5月末概況）

区分	発生件数	死者数	負傷者数
本年	462件	3人	464人
前年同期	439件	3人	442人
増減数	23件増	0人	22人増

前年同期と比較し、発生件数・負傷者数とも増加しています。

自転車と自動車・原付の衝突事故

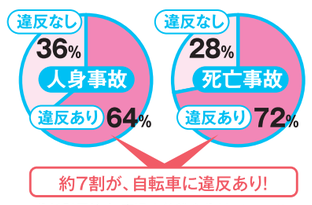

約7割が、自転車に違反あり！

公益財団法人 交通事故総合分析センターの統計データによる全国平成23～25年の平均概数

自転車事故の発生特徴

- 7割以上が、交差点で発生！
- 朝夕の通勤・通学時間帯に多発！
- 高校生の事故が多い！

危険行為を繰り返すと「自転車運転者講習」受講が義務に！

受講義務の対象となる危険行為14類型

信号無視や酒酔い運転、一時不停止等、特定の「危険行為」（14類型）を過去3年以内に2回以上繰り返すと、「自転車運転者講習」の受講が命じられます。命令を受けてから3カ月以内の指定された期間内に受講しないと5万円以下の罰金!!　※受講義務の対象となるのは14歳以上です。

詳しくは、宮城県警察本部交通企画課（022-221-7171）または最寄りの警察署にお問い合せください。

1 信号無視
法第7条違反

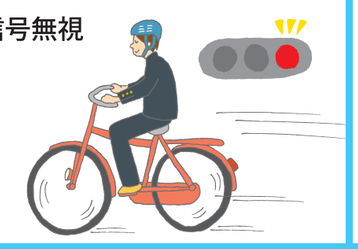

2 通行禁止道路（場所）の通行
法第8条第1項違反
道路標識等での自転車の通行が禁止されている道路や場所を通行する行為

3 歩行者用道路における歩行者妨害
法第9条違反
自転車の通行が認められている歩行者用道路で歩行者を妨害したり徐行しない行為

4 歩道通行や車道における右側通行等
法第17条第1項、第4項又は第6項違反
歩道または路側帯と車道の区別がある道路での歩道通行、車道での右側通行、道路右側の路側帯を通行する行為

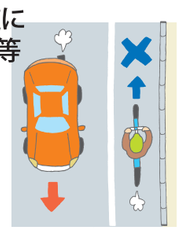

5 路側帯における歩行者通行妨害
法第17条の2第2項違反
自転車が通行可能な路側帯で歩行者の通行を妨害する行為

6 遮断踏切への立入り
法第33条第2項違反
踏切の遮断機や警報器が作動している間に踏切に立ち入る行為

7 左方優先車の妨害・優先道路通行車の妨害等
法第36条違反
交通整理の行われていない交差点で左方から接近する車両の進行を妨害したり、優先道路等の通行車両等の進行を妨害する行為

8 右折時における直進車や左折車の通行妨害
法第37条違反
交差点で右折する際に、その交差点を直進及び左折しようとしている車両等の進行を妨害する行為

9 環状交差点における安全進行義務違反等
法第37条の2違反
環状交差点内を通行する車両等の進行を妨害したり、環状交差点に入る際に徐行をしない等の行為

10 指定場所での一時不停止
法第43条違反
一時停止標識等を無視して交差点に進入したり、交差道路を通行する車両等の進行を妨害する行為

11 歩道での歩行者妨害等
法第63条の4第2項違反
指定された自転車通行部分や歩道の車道寄り部分を徐行しない行為、歩行者の通行を妨げることとなる場合における一時停止違反

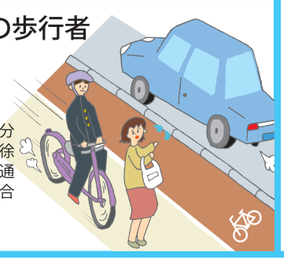

12 制動装置（ブレーキ）不良自転車運転
法第63条の9第1項違反
ブレーキを取り外したり、ブレーキ性能が悪い自転車で走行する行為

13 酒酔い運転
法第65条第1項違反
酒を飲んで自転車を運転する行為も違反です

14 安全運転義務違反
法第70条違反
ハンドル、ブレーキ等を確実に操作せず、他人に危害を及ぼすような速度や方法で運転する行為

携帯電話で通話したり、イヤホンで音楽等を聴きながら運転する行為は宮城県道路交通規則で禁止（5万円以下の罰金）されています。このような運転をして事故を起こした場合は、安全運転義務違反になることがあります。

取材協力 / 宮城県警察本部　　企画制作 / 河北新報社営業局

【みやぎ交通死亡事故ゼロキャンペーン】交通死亡事故の抑止と飲酒運転根絶に向けて全力で取り組んでいます。

主催／宮城県、宮城県警察本部、河北新報社　特別協力／仙台市　●お問い合わせ／みやぎ交通死亡事故ゼロキャンペーン事務局　河北新報社営業局営業部内　〒980-8660 仙台市青葉区五橋1-2-28　Tel. 022-211-1318　9:30～17:00（平日のみ）

オレオレ詐欺の被害が多発しています

「携帯と小切手の入ったカバンをなくした」は詐欺！
平成27年5月末の特殊詐欺被害件数 143件（前年比+80件）
金額 約3億9,120万円（前年比+4,508万円）

警察相談電話 TEL.022-266-9110

私たちも、「みやぎ交通死亡事故ゼロキャンペーン」に賛同し、交通安全に取り組んでいます。

特別協賛／JA・JA共済連宮城　企画協賛／Paradiso 扇屋商事株式会社　新日鐵住金グループ

協賛

信頼&安心 メカ.木の相沢　Akabou　Asahi その感動を、わかちあう。　元湯 食泉閣 岩松旅館　ウジエスーパー　エフエム仙台　河北新報トラベル　カメイ　仙台トヨペット　KIRIN　SAPPORO　SUNTORY　JU宮城 宮城県中古自動車販売商工組合　安全運転をつくろう。自動車安全運転センター 宮城県事務所　SUZUKI 鈴木工業株式会社　スモリの家　SEKISUI HOUSE 積水ハウス株式会社　MAST積和不動産東北　仙台育英学園　仙台中央自動車学校　仙都タクシー　サポート・ユア・カーライフ JAF　DIC グラフィックス(株)　火と水廻りの事なら ダンゼン　DUNLOP　東北三菱 東北三菱自動車販売株式会社　トヨタカローラ宮城　トヨタレンタリース宮城　日産サティオ宮城　日産プリンス宮城　日本製紙株式会社　NEXCO 株式会社ネクスコ・エンジニアリング東北　ネッツトヨタ仙台　ネッツトヨタ宮城　はとバス　Fuji タイヤ&ホイール専門店　FUJISAKI　BRIDGESTONE あなたと、つぎの景色へ　みちのく杜の湖畔公園隣 ボートピア川崎　夢広場NEW7 北都観光株式会社　株式会社マルタマ　一般社団法人 宮城県交通安全協会　こだわりの希望ナンバーで安全運転 一般社団法人 宮城県自動車協会　宮城県社会保険労務士会　車検・点検はセーフティーステッカー運動実施中の会員工場へ 一般社団法人 宮城県自動車整備振興会　宮城トヨタ　宮城日産自動車　三八五流通　moisteane モイスティーヌ東北販売株式会社　"最も相談しやすい地元のしんきん"を目指しています 杜の都信用金庫

（順不同）

平成27年（2015年）7月1日 河北新報朝刊掲載　配布協力：宮城河北会