交通ルールとマナーを守って

横断歩道での事故を無くそう!

宮城県では、横断歩道やその付近において、子どもや高齢者が犠牲となる交通事故が後を絶ちません。特に5～6月は例年、小学校低学年の死傷事故が多く発生しています。県内では、**横断歩道を渡ろうとしている歩行者がいても一時停止をしないドライバーも多く見られます。**事故を未然に防ぐには、ドライバーはもちろん、全ての歩行者が交通ルールを守ることが大切。家族や学校、職場などで交通ルールを再確認しましょう。

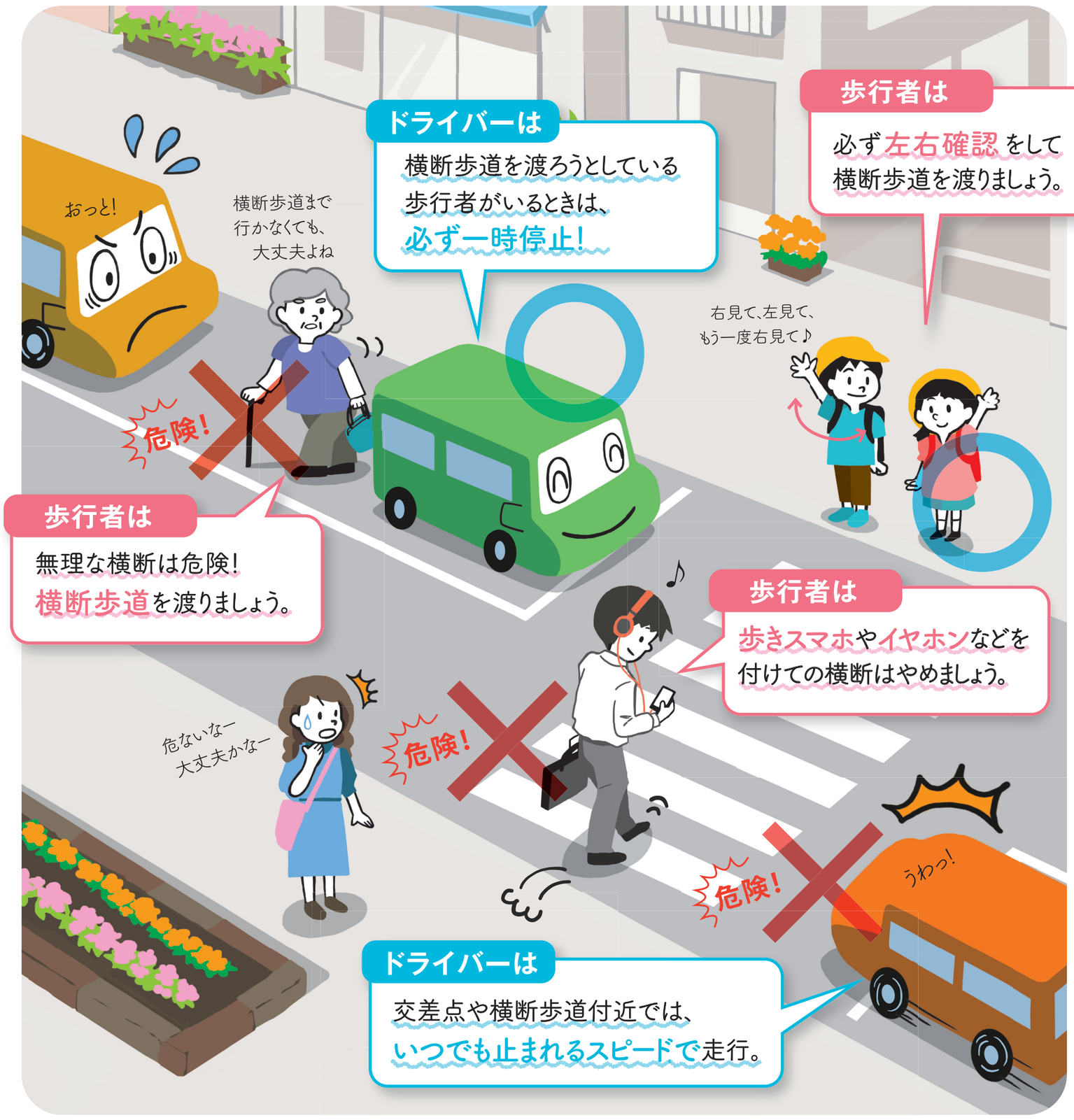

歩行者の状態別死傷者

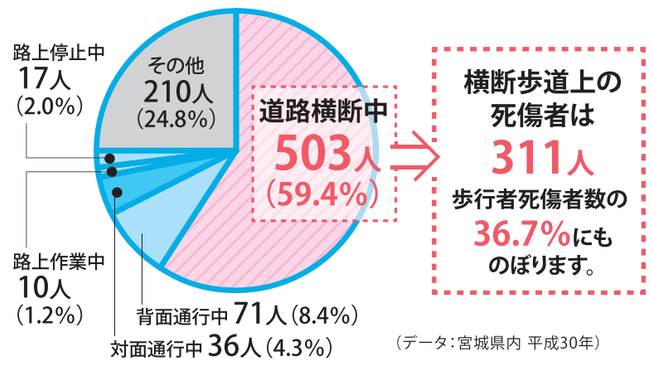

（データ：宮城県内 平成30年）

横断歩行者等妨害等違反の取締り件数

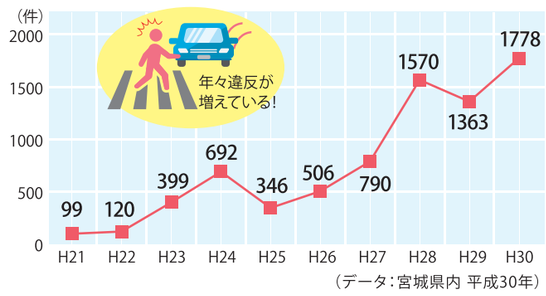

（データ：宮城県内 平成30年）

＼ 5月20日は ／

交通死亡事故ゼロを目指す日

みんなで交通ルールを守り、
交通死亡事故ゼロにチャレンジ!

資料提供/宮城県警察　　企画制作 / 河北新報社営業局

【みやぎ交通死亡事故ゼロキャンペーン】交通死亡事故の抑止と飲酒運転根絶に向けて全力で取り組んでいます。

主催／宮城県、宮城県警察本部、河北新報社

●お問い合わせ／みやぎ交通死亡事故ゼロキャンペーン事務局　河北新報社営業局営業部内
〒980-8660 仙台市青葉区五橋1-2-28　Tel. 022-211-1318　9:30～17:00（平日のみ）

架空請求詐欺の被害が多発しています

「電子マネーで支払って」は詐欺です。
平成31年4月末の特殊詐欺被害件数 71件（前年比－23件）
被害額 約6,841万円（前年比－4,414万円）

警察相談電話 TEL.022-266-9110

私たちも、「みやぎ交通死亡事故ゼロキャンペーン」に賛同し、交通安全に取り組んでいます。

特別協賛／JA・JA共済連宮城　企画協賛／Paradiso　OHGIYA 扇屋商事株式会社　NIPPON STEEL

協賛

メガネの相沢　Akabou　Asahi アサヒビール　ウジエスーパー　エフエム仙台　カメイ　仙台トヨペット　KIRIN　SAPPORO　SUNTORY　JU宮城 宮城県中古自動車販売商工組合
77 七十七銀行　安全運転をつくろう。自動車安全運転センター 宮城県事務所　SUZUKI 鈴木工業株式会社　スモリの家　積和不動産東北　仙台育英学園　仙台中央自動車学校　仙都タクシーグループ　タイゼン
DUNLOP　DIC グラフィックス　株式会社東武　東北マツダ　HOTTA MOTOR GROUP 東北三菱自動車販売　TOYO TIRES　トヨタカローラ宮城　トヨタ東日本
トヨタレンタリース宮城　日産サティオ宮城　日産プリンス宮城　日本製紙株式会社　NEXCO東日本　ネッツトヨタ仙台　ネッツトヨタ宮城　Fuji タイヤ&ホイール専門店　FUJISAKI
プライムアースEVエナジー株式会社 Primearth EV Energy Co., Ltd.　VEGAS GROUP　夢広場 NEW7 Dream Park NEW SEVEN 北都観光株式会社　ボートピア川崎　Honda Cars 宮城中央　株式会社マルタマ　一般社団法人 宮城県交通安全協会　一般社団法人 宮城県自動車協会
宮城県社会保険労務士会　一般社団法人 宮城県自動車整備振興会　宮城ダイハツ販売[株]　TOYOTA 宮城トヨタ　宮城日産自動車　宮城日野自動車　三八五流通　杜の都信用金庫　（順不同）